



Carteam Totaal Auto Budel

Het Inne 18
6021 DA Budel
Tel. +31 6 53 44 18 13



Seat Mii

1.0 Sport Connect

€9.900,-

-  Hatchback (5 deurs)
-  2016
-  45.823 km
-  Benzine
-  Handgeschakeld

SPECIFICATIES

Modelinformatie

Merk	Seat
Model	Mii
Variant	1.0 Sport Connect
Soort voertuig	Personenwagens
Carrosserie	Hatchback
Leeggewicht	840 kg

Voertuig

Kenteken	JB-192-D
Bouwjaar	2016
Kilometerstand	45.823 km
Transmissie	Handgeschakeld
Aandrijving	Voor
Deuren	5
Stoelen	4
Kleur	Wit
Interieur materiaal	Stof
Interieur kleur	Antraciet
APK Datum	Nieuwe APK bij aflevering
Geïmporteerd	Nee

Motor

Brandstof	Benzine
Cilinderinhoud	999
Cilinders	3
Vermogen Pk	60 Pk
Vermogen Kw	44 Kw
Verbruik gecombineerd	4,1 l/100km
Verbruik stad	5,0 l/100km
Verbruik buitenweg	3,6 l/100km
CO2-emissie	95 g/km
Emissieklasse	Euro 6
Energie label	B

Overig

Categorie	Gebruikt
Motorrijtuigenbelasting	€ 67 - 73 per kwartaal
BTW of Marge	Marge

OPTIES

Comfort & Interieur

Stuur verstelbaar
Stuurbekrachtiging
Multimedia-voorbereiding
Lederen versnellingspook
Lederen stuurwiel
Elektrische ramen voor
Boordcomputer
Bestuurdersstoel in hoogte verstelbaar
Audio installatie
Airco
Achterbank in delen neerklapbaar

Overig

radio
multimedia-voorbereiding
elektrische ramen voor
bestuurdersairbag
airco

Exterieur

Lichtmetalen velgen 15"
Halogeen mistlampen
Centrale deurvergrendeling met afstandsbediening
Buitenspiegels verwarmbaar
Buitenspiegels in carrosseriekleur
Buitenspiegels elektrisch verstelbaar

Veiligheid

Startblokkering
Start/stop systeem
Parkeersensor achter
Hill hold-functie
Extra getint glas
Electronic Stability Program (ESP)
Electronic Stability Program
Cruise control
Anti Blokkeer Systeem (ABS)
Anti Blokkeer Systeem
Airbag passagier
Airbag bestuurder
Airbag(s) side voor
Accident Avoidance System

FOTO'S



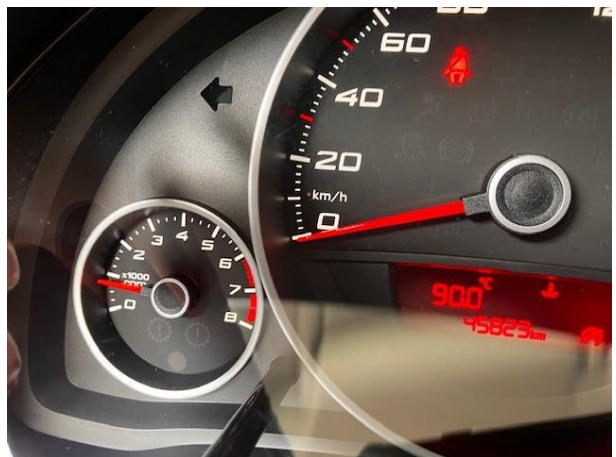
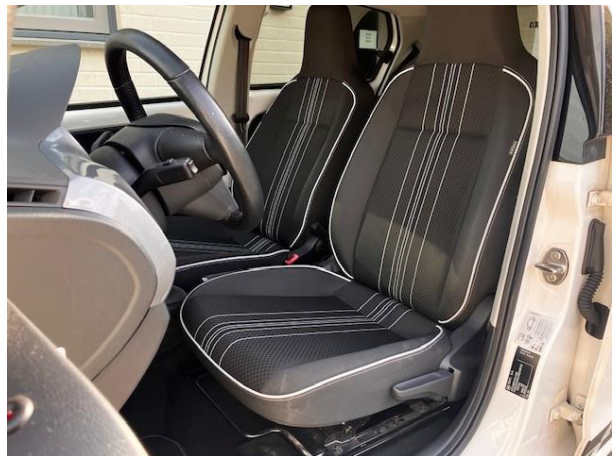





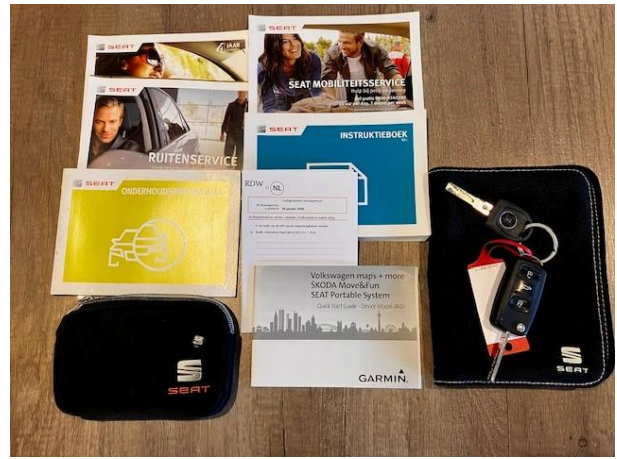

Bereik van uitgevoerde servicebeurten

	JA	NEE
Langdurige Service	<input checked="" type="checkbox"/>	<input type="checkbox"/>
Tijds- of afstandafhankelijke service	<input checked="" type="checkbox"/>	<input type="checkbox"/>
Klein onderhoud	<input checked="" type="checkbox"/>	<input type="checkbox"/>
Inspectiebeurt	<input checked="" type="checkbox"/>	<input type="checkbox"/>
Zonder het verversen van olie	<input type="checkbox"/>	<input checked="" type="checkbox"/>
Met het verversen van olie	<input checked="" type="checkbox"/>	<input type="checkbox"/>

Extra werkzaamheden:

	JA	NEE
Stok- en pollenfilter	<input checked="" type="checkbox"/>	<input type="checkbox"/>
Luchtfilter	<input checked="" type="checkbox"/>	<input type="checkbox"/>
Brandstoffilter	<input checked="" type="checkbox"/>	<input type="checkbox"/>
Bougies	<input checked="" type="checkbox"/>	<input type="checkbox"/>
Remvoetstaf	<input checked="" type="checkbox"/>	<input type="checkbox"/>
SPF-olie en filter	<input checked="" type="checkbox"/>	<input type="checkbox"/>
T	<input checked="" type="checkbox"/>	<input type="checkbox"/>
Afzet koppeling (olie)	<input checked="" type="checkbox"/>	<input type="checkbox"/>
Filter en slangen	<input checked="" type="checkbox"/>	<input type="checkbox"/>
Filter (spierfilter)	<input checked="" type="checkbox"/>	<input type="checkbox"/>
Andere items	<input type="checkbox"/>	<input type="checkbox"/>

Datum: 09-05-2022
Km: 35672
Factuurnummer: 38941
Reparatieadvies:

SEAT
Broekhuis Alkmaar
Smagweg 12
1812 RJ Alkmaar
alkmaar@broekhuis.nl
Deelnr.: 200493
Stempel van de garage

SEAT-mobiliteitservice
Mobilitateerservice
Stempel van de SEAT-dealer

Volgende servicebeurt
Datum: zie
Km: Display
(wat als eerste bereikt wordt)

Let op
Wij adviseren u naar de werkplaats van een officiële SEAT dealer te gaan voor elke ingreep aan uw wagen. De perfect samenhang van het Algemeen Programma van de Inhoudelijke Services (kleine onderhoud, inspectiebeurten) in de werkplaats van de officiële SEAT dealer zal resulteren in een hogere waarde van uw wagen.

RDW **RDW-Voertuigrapport**

Registreerdatum: 06-09-2024
Rapportnummer: 26.619.363

Kenteken: JB-192-D
Marktinschrijving: SEAT MII
Laatste geregistreerde tellerstand: 45.821 km

Datum eerste afgifte in Nederland: 17-06-2016
Datum eerste toelating: 17-06-2016

LOGISCH* OORDEEL

Tellerstanden	Datum	Tellerstand	Datum	Tellerstand	Datum	Tellerstand
06-09-2024	45.821 km	15-06-2020	26.925 km			
04-09-2024	45.821 km	20-09-2019	23.325 km			
22-08-2024	45.820 km	19-11-2018	16.270 km			
27-01-2024	43.865 km	02-11-2018	16.151 km			
26-01-2024	43.865 km	19-10-2017	9.555 km			
25-01-2024	43.865 km	12-09-2017	9.272 km			
23-01-2024	43.164 km	17-06-2016	5 km			
11-01-2024	43.841 km	14-06-2016	7 km			
27-11-2023	43.164 km					
09-05-2022	35.676 km					
06-10-2021	32.773 km					
15-03-2021	27.966 km					
07-09-2020	27.965 km					
15-06-2020	26.925 km					

Toelichting
De RDW registreert tellerstanden van personenauto's en lichte bedrijfswagens (vanaf 1 januari 2014) en motorfietsen (vanaf 1 juli 2021) en houdt toezicht op de betrouwbaarheid. De RDW heeft de tellerstanden van personenauto's en lichte bedrijfswagens van vóór 1 januari 2014 overgenomen van de Stichting Nationale Auto Pas (NAP). Van motorfietsen zijn de tellerstanden van vóór 1 juli 2021 overgenomen uit twee andere externe tellerstanden registraties.

***LOGISCH**
De geregistreerde tellerstand is steeds hoger dan de daarvoor geregistreerde tellerstand. Wij oordelen dan dat de tellerstand logisch verkeerbaar is.

Postbus 3000 | Telefoon 088 008 74 47 | Blad 1 van 3
3640 PA, Vianen | www.rdw.nl | 31 10756